

MISI 1
MENGHANTAI BUDAYA KERJA DAN TATA KULIA PEMERINTAHAN YANG BERKUALITAS DAN BERWAWA

Tujuan 1
Meningkatkan Budaya Kerja dan Tata Kulia
Indikator Kinerja
Indeks Reformasi Birokrasi meningkat

ESELON III

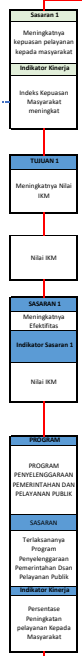

ESELON IV



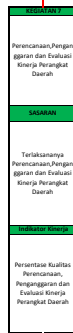

POHON KINERJA (LOGICAL FRAME-WORK) KANTOR CAMAT KUALA MANDOR B

VISI BUPATI

TERWUJUDNYA KABUPATEN KUBU RAYA YANG BAHAGIA, BERMARTABAT, TERDEPAN, BERKUALITAS DAN RELIGIUS

MISI 2
MENINGKATKAN PELAYANAN PUBLIK DI SEKTOR MENDASAR DAN PERBAIKAN KUALITAS HIDUP

MISI 3
MENGINGKATKAN OTONOMI DESA-LU, PEMBANGUNAN BERKUALITAS BERDASARKAN PADA KEARIFAN LOKAL

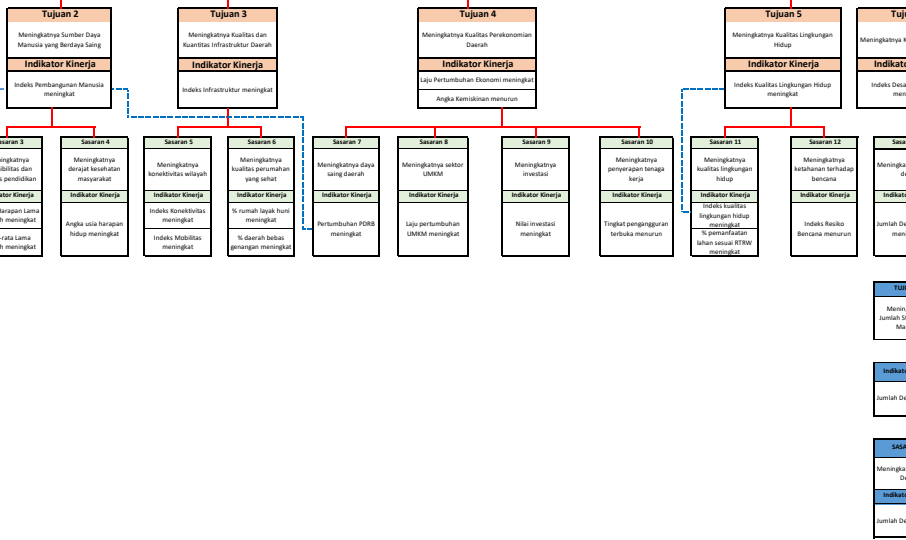

STRUKTUR

Administrasi Kepegawaian Peringkat Daerah

SASARAN

Terlaksananya Administrasi Kepegawaian Peringkat Daerah

INDIKATOR KINERJA

Persentase Kualitas Kepegawaian Peringkat Daerah

ASPEK PEMERINTAHAN

Bimbingan Teknik Implementasi Peraturan Perundang-Undangan

SASARAN

Terlaksananya Bimbingan Teknik Implementasi Peraturan Perundang-Undangan

INDIKATOR KINERJA

Jumlah orang yang Mengikuti Bimbingan Teknik implementasi Peraturan Perundang-Undangan

PROSES

PROGRAM FENELISGASIBAH PEMERINTAHAN DAN PELAYANAN PUBLIK

SASARAN

Terlaksananya Program Penyelenggaraan Pemerintahan Dan Pelayanan Publik

INDIKATOR KINERJA

Persentase Penyelesaian Pelayanan Kepada Masyarakat

STRUKTUR

Pelaksanaan Urusan Pemerintahan yang Ditugaskan kepada Camat

SASARAN

Terlaksananya Urusan Pemerintahan yang Ditugaskan kepada Camat

INDIKATOR KINERJA

Persentase Pelaksanaan Urusan Pemerintahan yang Ditugaskan kepada Camat

ASPEK PEMERINTAHAN

Pelaksanaan Urusan Pemerintahan yang terkait dengan Pelayanan Perizinan Non Usaha

SASARAN

Terlaksananya Urusan Pemerintahan yang terkait dengan Pelayanan Perizinan Non Usaha

INDIKATOR KINERJA

Jumlah Dokumen Non Perizinan Usaha yang Dikeluarkan

ASPEK PEMERINTAHAN

Pelaksanaan Urusan Pemerintahan yang terkait dengan Nonperizinan

SASARAN

Terlaksananya Urusan Pemerintahan yang terkait dengan Nonperizinan

INDIKATOR KINERJA

Jumlah Laporan Pelaksanaan Non Perizinan

ASPEK PEMERINTAHAN

Pelaksanaan Urusan Pemerintahan yang terkait dengan Kewenangan Lain yang Ditugaskan

SASARAN

Terlaksananya Urusan Pemerintahan yang terkait dengan Kewenangan Lain yang Ditugaskan

INDIKATOR KINERJA

Jumlah Laporan Pelaksanaan Kewenangan Lain yang Ditugaskan

ASPEK PEMERINTAHAN

Peningkatan Partisipasi Masyarakat dalam Forum Musyawarah Perencanaan Pembangunan di Desa

SASARAN

Meningkatnya Partisipasi Masyarakat dalam Forum Musyawarah Perencanaan Pembangunan di Desa

INDIKATOR KINERJA

Jumlah Lembaga Masyarakat yang Berpartisipasi dalam Forum Musyawarah

ASPEK PEMERINTAHAN

Peningkatan Efektifitas Kegiatan Pemberdayaan Masyarakat di Wilayah Kecamatan

SASARAN

Meningkatnya Efektifitas Kegiatan Pemberdayaan Masyarakat di Wilayah Kecamatan

INDIKATOR KINERJA

Jumlah Laporan Pelaksanaan Kewenangan Lain yang Ditugaskan

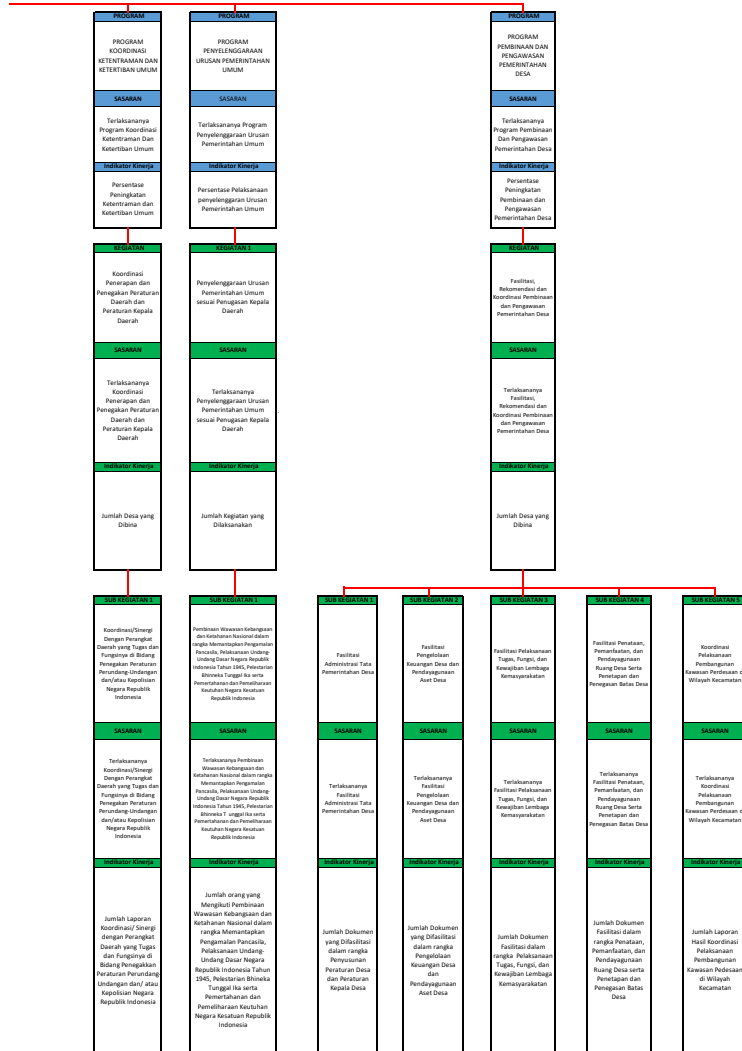
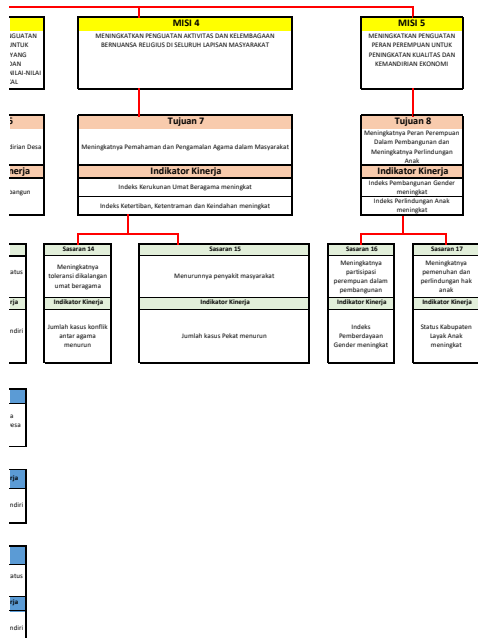

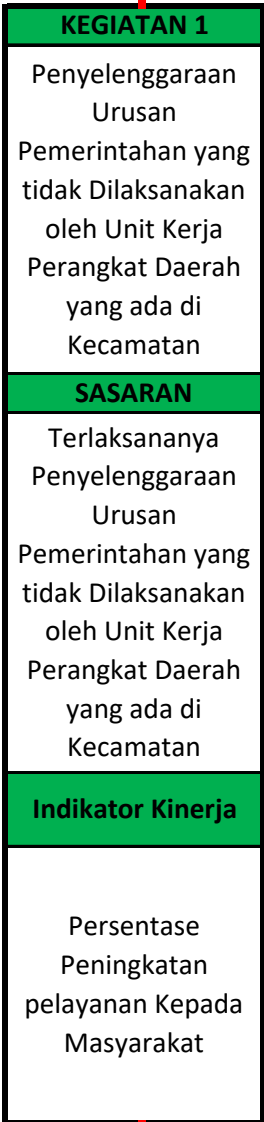

SUB KEGIATAN 1

Peningkatan
Efektifitas
Pelaksanaan
Pelayanan kepada
Masyarakat di
Wilayah Kecamatan

SASARAN

Meningkatnya
Efektifitas
Pelaksanaan
Pelayanan kepada
Masyarakat di
Wilayah Kecamatan

Indikator Kinerja

Jumlah Dokumen
yang disusun